Hadsel VGS Elektro og datateknologi

Oppskrift H-bro og kabling beltebil

Sveinar Sandvin våren 2026

Steg 1:

Vi skal lage et lite kretskort til H-bro-chipen vår. Vi starter med et stripekort og kutter det til riktig størrelse. Vi trenger 8x8 hull i et kvadrat, så vi kutter på den niende raden med hull.

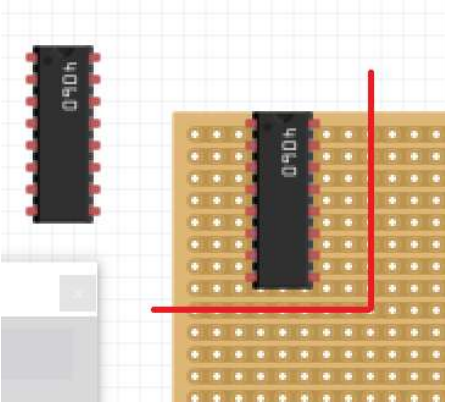

Steg 2:

Vi skal kutte stripene i to på midten, slik at chipens bein ikke kortslutter hverandre. Unntaket er de to midterste stripene som har de fire jordings-beinene på chipen. Disse er nok sammenkoblet inni chipen, men vi setter en liten ledning mellom dem for sikkerhets skyld etter hvert.

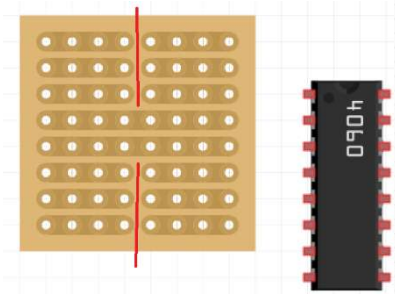

Steg 3:

Når kortet vårt er klart lodder vi på en sokkel først om vi har den. Så stiller vi opp H-bro-kortet med vår Raspberry pi Pico W Slik at det blir ca 1 cm mellom kortene.

Steg 4:
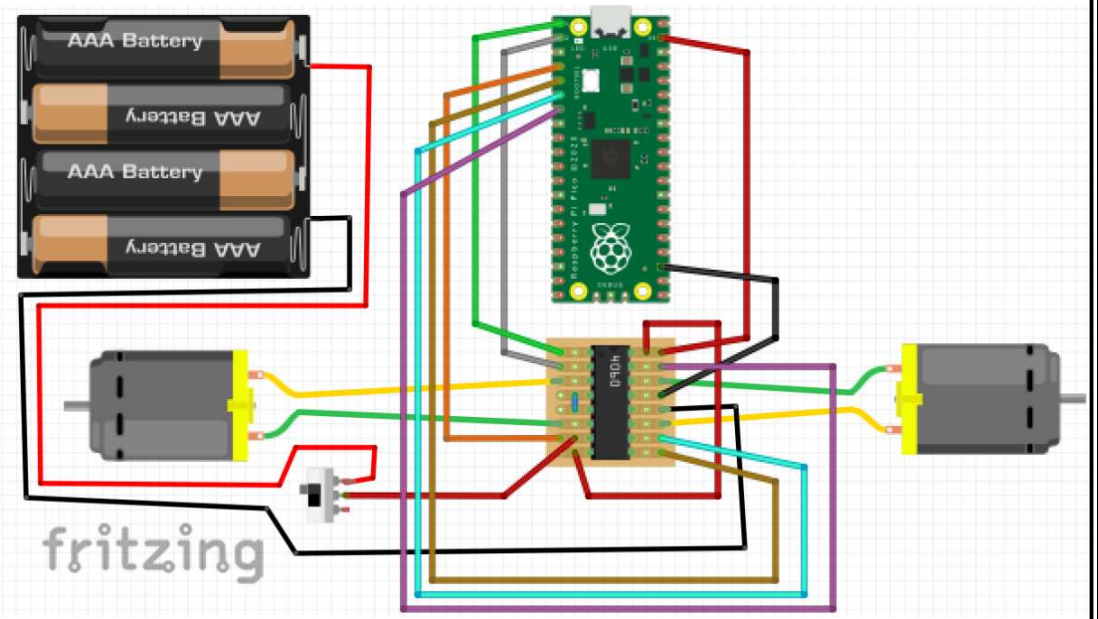
Nå lodder vi ledningene som vist på bildet. Velg passelige lengder slik at ledningen når dit den skal, men ikke mye ekstra. Fargene er ikke viktig, men vi må ha rett signal på rett plass.